

IN QUESTO FABBRICATO NON È STATO POSSIBILE EFFETTUARE SAGGI IN QUANTO ANCORA OGGETTO DI RISTRUTTURAZIONE E NON ANCORA CONSEGNATO ALLA CASERMA



FOTO P1



FOTO 1



FOTO P2



FOTO 2



FOTO P3

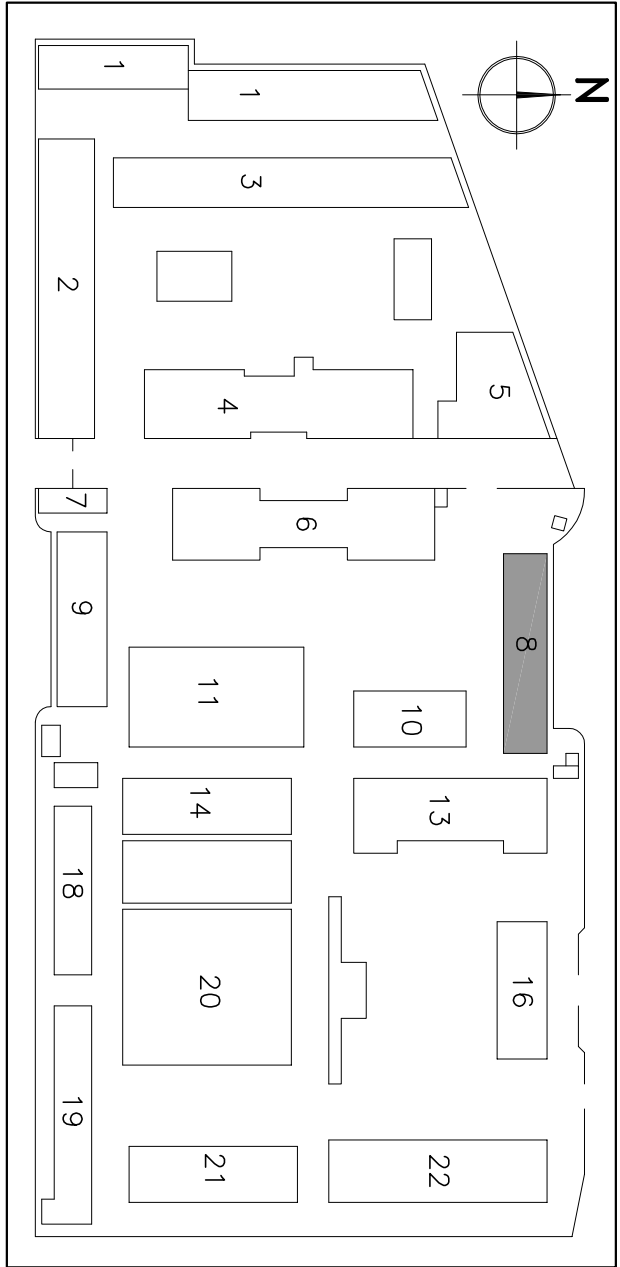
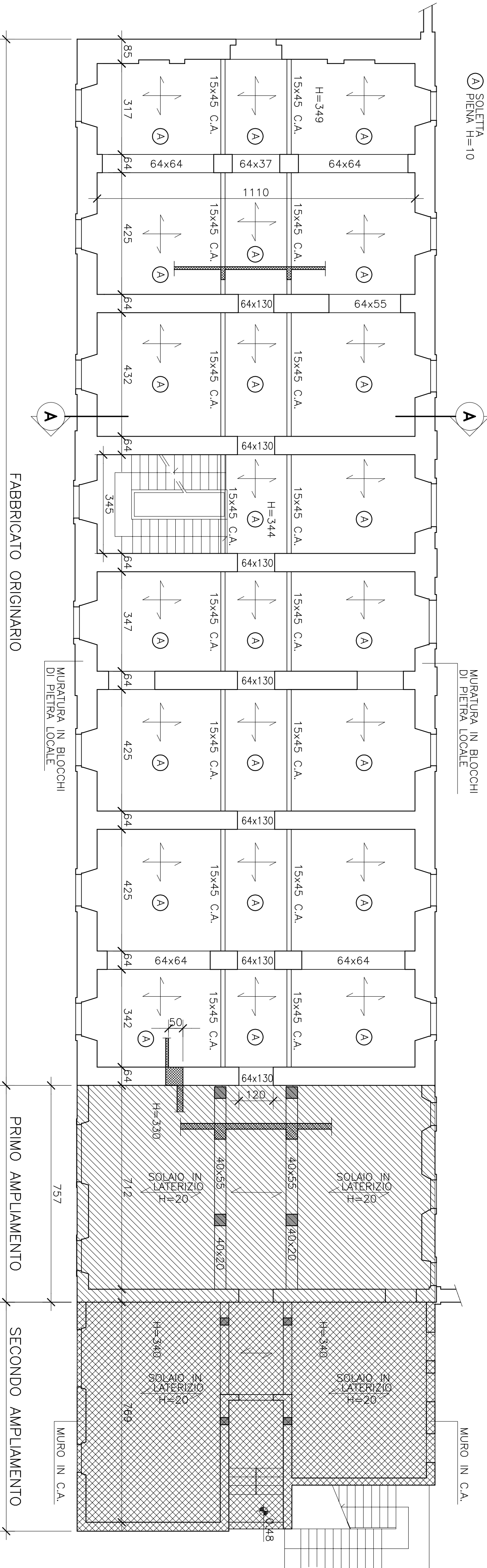
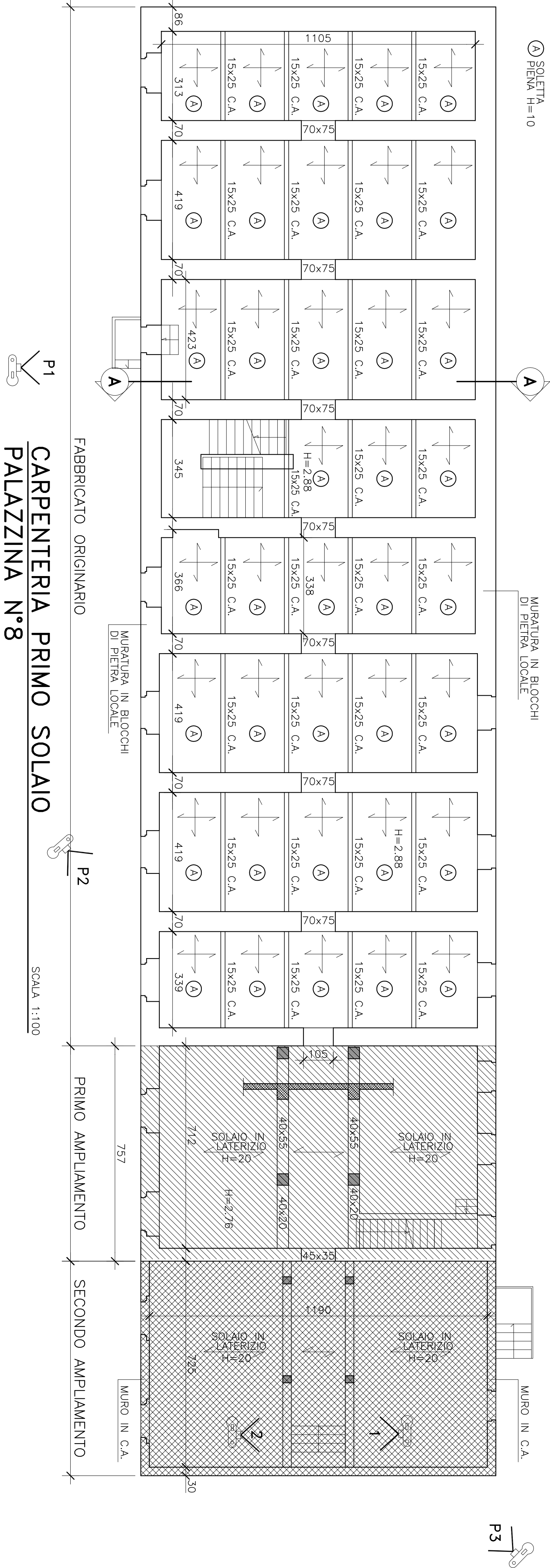

MINISTERO DELLA DIFESA

SEGRETERATO GENERALE DELLA DIFESA E DIREZIONE NAZIONALE DEGLI ARMAMENTI
DIREZIONE DEI LAVORI E DEL DEMANIO
1° REPARTO - 2ª DIVISIONE

VERIFICHE SISMICHE INCLUSE LE INDAGINI CONOSCITIVE
DEGLI EDIFICI ESISTENTI NEL COMPRESORIO
DELLE CASERME RAMIREZ-BATTISTI
LOC. AOSTA - C.E.020814

RILIEVO STRUTTURALE

EDIFICIO IN MURATURA

OGGETTO
PALAZZINA N. 08 - CIRCOLO UFFICIALI E ALLOGGI
RILIEVO E LOCALIZZAZIONE SONDAGGI
CARPENTERIE PRIMO E SECONDO SOLAIO

TAVOLA
08-S01

Data	Disegnato	SCALE
LUGLIO 2016	V. CROCIOTTO - M. IANOTTI	1:100
 SO.IN.CI. S.r.l. Architecture, Engineering & Consulting Services Via di Sacco Pastore, 4 00141 ROMA Tel. 06.97948041 - Fax 06.97948175 email: progett@soincci.it		
PROGETTO STRUTTURE del dott. arch. ing. SONDAGGIO del dott. ing. SONDAGGIO del dott. ing. SONDAGGIO		

AGGIORNAMENTI	1	2	3	4

Ci riserviamo la proprietà di questo elaborato grafico con divieto di divulgarlo a terzi
senza nostra autorizzazione.

