SOTTO L'ALTO PATRONATO DEL PRESIDENTE DELLA REPUBBLICA

STATO MAGGIORE DIFESA

PROCURA GENERALE MILITARE
PRESSO LA CORTE MILITARE DI APPELLO

Siegfried ENGEL

Theodor E. SAEVECKE

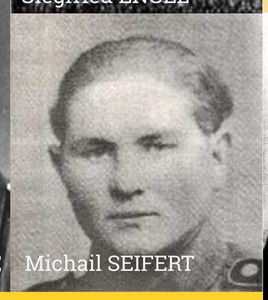
Michail SEIFERT

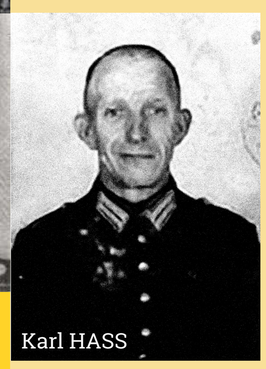
Karl HASS

Alla Procura Militare di La Spezia pervenne il maggior numero di fascicoli (circa 1/3 dell'intero archivio); nel corso degli anni successivi questo numero è poi salito fino ad oltre 450 procedimenti a seguito del positivo sviluppo delle indagini avviate da quella Procura tra il 2002 e il 2008.

Processi celebrati dal 1994 al 2008
dai Tribunali Militari dopo il ritrovamento dei 695 fascicoli
nell'archivio di Palazzo Cesi in Roma

Ufficio giudiziario competente	Numero di fascicoli pervenuti	Numero di processi celebrati
Procura Militare di Palermo	2	0
Procura Militare di Bari	4	0
Procura Militare di Napoli	32	1
Procura Militare di Roma	129	1
Procura Militare di La Spezia	214	12
Procura Militare di Verona	108	1
Procura Militare di Torino	119	3
Procura Militare di Padova	87	0
Procura Militare di Cagliari	0	0

> 1996 - 1998:

processo a Erich PRIEBKE
(Cap. SS - SS-Hauptsturmführer)
e a Karl HASS
(Maggiore SS - SS-Sturmbannführer),
per la strage delle fosse ardeatine
Tribunale Militare di Roma

> 1999 - 2000:

cinque processi
2 al Tribunale Militare di Torino:
sentenze del 9.7.1999
per il capitano delle SS Theodor E. SAEVECKE,
(eccidio di Piazzale Loreto a Milano del 10 agosto 1944);
e del 15.11.1999
per il tenente colonnello SS Siegfried ENGEL,
(stragi della Benedicta del 7-11 aprile 1944,
del passo del Turchino del 19 maggio 1944,
di Portofino del 2-3 dicembre 1944 e di Cravasco
del 23 marzo 1945).

Esito per tutti: condanna all'ergastolo.

Uno al Tribunale Militare di Verona:
sentenza del 24 novembre 2000 per
il caporale SS Michail SEIFERT, condannato
all'ergastolo per le feroci torture e le uccisioni efferate
di almeno diciotto internati del campo di prigionia
di Bolzano tra il dicembre 1944 e l'aprile 1945.

Uno a Roma, per l'omicidio del maggiore
dei Carabinieri Pasquale Infelisi,
nei pressi di Montirozzo (Macerata)
e uno a Napoli per la strage di Mugnano
dell'ottobre 1943.

Esito per entrambi: assoluzione.

NONOSTANTE IL LUNGO TEMPO TRASCORSO...
LE STRAGI NAZIFASCISTE
NELLA GUERRA DI LIBERAZIONE
1943-1945
STORIA•GIUSTIZIA•MEMORIA