

XVII LEGISLATURA

DICHIARAZIONE PER LA PUBBLICITA' DELLA SITUAZIONE PATRIMONIALE  
(LEGGE 5 LUGLIO 1982, N. 441, PUBBLICATA SULLA G.U. N. 194 DEL 16 LUGLIO 1982  
E SUCCESSIVE MODIFICHE)

DICHIARANTE

Cognome	Nome		Data di nascita	Stato civile
ALFANO	GIOACCHINO		12.07.1963	CONIUGATO
Comune di nascita	Provincia (Sigla)	Comune di residenza		Provincia (Sigla)
SANT'ANTONIO ABATE	NA	SANT'ANTONIO ABATE		NA

SEZ. I

BENI IMMOBILI (Terreni e Fabbricati)			
Natura del diritto <sup>(1)</sup>	Descrizione dell'immobile <sup>(2)</sup>	Comune e Provincia	Annotazioni
1.			
2.			
3.			
4.			
5.			
6.			
7.			
8.			
9.			
10.			

(1) Specificare se trattasi di: proprietà, comproprietà, superficie, enfiteusi, usufrutto, uso, abitazione, servitù, ipoteca.  
(2) Specificare se trattasi di: fabbricato, terreno.

## SEZ. 2

BENI MOBILI ISCRITTI IN PUBBLICI REGISTRI			
	CV fiscali	Anno di immatricolazione	Annotazioni
Autovetture			
1. MG TF. CM <sup>3</sup> 1588. kW 85,00		2004	
2. SUZUKI. CM <sup>3</sup> 152. kW 10,00		2006	1000
3. FIAT MULIOLA. CM <sup>3</sup> 1910. kW 88,00		2010	
4. CIREN C4. CM <sup>3</sup> 1997. kW 10,00		2006	
5. CIREN U6. CM <sup>3</sup> 1905. kW 66,00		1999	
Aeromobili			
6. HONDA 453. CM <sup>3</sup> 1400. kW 61,00		2008	
7. LANCIA Y. CM <sup>3</sup> 1242. kW 59,00		2006	QUOTA 50%
8.			
Imbarcazioni da diporto			
1.			
2.			

## SEZ. 3

SOCIETA' (denominazione e sede)	Numero azioni quote possedute	Annotazioni
1. BANCA DI CREDITO COOP. DI NAPOLI	500 (€ 5.000,00)	REG. SOCI. N° 636
2.		
3.		
4.		
5.		
6.		
7.		
8.		
9.		
10.		

SEZ. 4

FUNZIONI DI AMMINISTRATORE O SINDACO DI SOCIETA'		
SOCIETA' (denominazione e sede)	Natura dell'incarico	Annotazioni
1. GPN SRL	SINDACO EFFETTIVO	
2. DAVIA FOOD SRL	= SUPPLEMENTARE	
3. ASSIPIANZE SPA	= EFFETTIVO	
4. MINERVA SRL	= =	
5. FONDAZIONE DE NICOLA	= =	
6.		
7.		
8.		
9.		
10.		

Annotazioni: DISEGNO DA TUTTE LE CARICHE IN DATA  
02.05.2013 PER INCARICO DI GOVERNO.

Sul mio onore affermo che la dichiarazione corrisponde al vero.

Data 29/05/2013

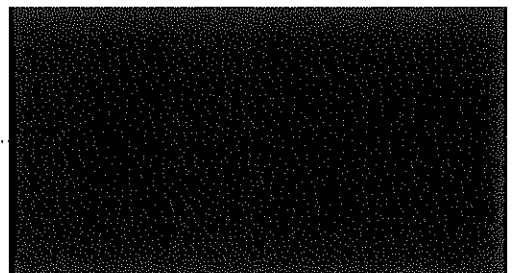

## DICHIARAZIONE RELATIVA AL CONIUGE NON SEPARATO E CONSENZIENTE

Cognome e nome	Luogo e data di nascita	Annotazioni

### SEZ. 1

BENI IMMOBILI (Terreni e Fabbricati)			
Natura del diritto <sup>(1)</sup>	Descrizione dell'immobile <sup>(2)</sup>	Comune e Provincia	Annotazioni
1.			
2.			
3.			
4.			
5.			
6.			
7.			
8.			
9.			
10.			

(1) Specificare se trattasi di: proprietà, comproprietà, superficie, enfiteusi, usufrutto, uso, abitazione, servitù, ipoteca.

(2) Specificare se trattasi di: fabbricato, terreno.

SEZ. 2

BENI MOBILI ISCRITTI IN PUBBLICI REGISTRI			
	CV fiscali	Anno di immatricolazione	Annotazioni
<b>Autovetture</b>			
1.			
2.			
3.			
4.			
<b>Aeromobili</b>			
1.			
2.			
<b>Imbarcazioni da diporto</b>			
1.			
2.			

SEZ. 3

PARTECIPAZIONI IN SOCIETA'		
SOCIETA' (denominazione e sede)	Numero azioni quote possedute	Annotazioni
1.		
2.		
3.		
4.		
5.		
6.		
7.		
8.		
9.		
10.		

SEZ. 4

FUNZIONI DI AMMINISTRATORE O SINDACO DI SOCIETA'		
SOCIETA' (denominazione e sede)	Natura dell'incarico	Annotazioni
1.		
2.		
3.		
4.		
5.		
6.		
7.		
8.		
9.		
10.		

Annotazioni: .....

.....

.....

.....

.....

.....

.....

.....

.....

.....

Data 29/05/2013

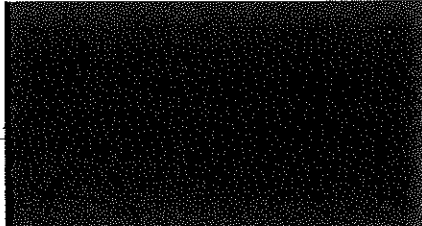

## DICHIARAZIONE RELATIVA AI FIGLI SE CONSENZIENTI

Cognome e nome	Luogo e data di nascita	Annotazioni

### SEZ. 1

BENI IMMOBILI (Terreni e Fabbricati)				
Natura del diritto <sup>(1)</sup>	Titolare <sup>(2)</sup>	Descrizione dell'immobile <sup>(3)</sup>	Comune e Provincia	Annotazioni
1.				
2.				
3.				
4.				
5.				
6.				

### SEZ. 2

BENI MOBILI ISCRITTI IN PUBBLICI REGISTRI				
	Titolare <sup>(2)</sup>	CV fiscali	Anno di immatricolazione	Annotazioni
<b>Autovetture</b>				
1.				
2.				
3.				
4.				
<b>Aeromobili</b>				
1.				
2.				
<b>Imbarcazioni da diporto</b>				
1.				
2.				

(1) Specificare se trattasi di: proprietà, comproprietà, superficie, enfiteusi, usufrutto, uso, abitazione, servitù, ipoteca.

(2) Indicare il nome del figlio.

(3) Specificare se trattasi di: fabbricato, terreno.

**SEZ. 3**

<b>PARTECIPAZIONI IN SOCIETA'</b>			
<b>SOCIETA'</b> (denominazione e sede)	<b>Titolare (1)</b>	<b>Numero azioni quote possedute</b>	<b>Annotazioni</b>
1.			
2.			
3.			
4.			
5.			
6.			
7.			
8.			
9.			
10.			

**SEZ. 4**

<b>FUNZIONI DI AMMINISTRATORE O SINDACO DI SOCIETA'</b>		
<b>SOCIETA'</b> (denominazione e sede)	<b>Natura dell'incarico</b>	<b>Annotazioni</b>
1.		
2.		
3.		
4.		

(1) Indicare il nome del figlio.

**Annotazioni:** .....

.....

.....

.....

.....

Data 24/05/2013

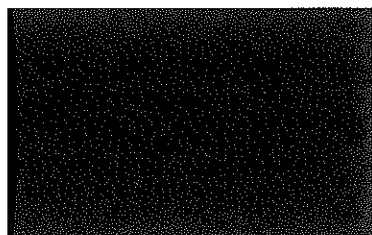

nte



**DICHIARAZIONE RELATIVA AI PARENTI ENTRO IL SECONDO GRADO DI PARENTELA  
SE CONSENZIENTI**

Cognome e nome	Luogo e data di nascita	Grado di parentela e annotazioni

**SEZ. 1**

Natura del diritto <sup>(1)</sup>	Titolare <sup>(2)</sup>	Descrizione dell'immobile <sup>(3)</sup>	Comune e Provincia	Annotazioni
7.				
8.				
9.				
10.				
11.				
12.				

**SEZ. 2**

<b>BENI MOBILI ISCRITTI IN PUBBLICI REGISTRI</b>				
Autovetture	Titolare <sup>(2)</sup>	CV fiscali	Anno di immatricolazione	Annotazioni
5.				
6.				
7.				
8.				
Aeromobili				
3.				
4.				
Imbarcazioni da diporto				
3.				
4.				

(1) Specificare se trattasi di: proprietà, comproprietà, superficie, enfiteusi, usufrutto, uso, abitazione, servitù, ipoteca.

(2) Indicare il nome del parente

(3) Specificare se trattasi di: fabbricato, terreno.

SEZ. 3

PARTECIPAZIONI IN SOCIETA'			
SOCIETA' (denominazione e sede)	Titolare <sup>(1)</sup>	Numero azioni quote possedute	Annotazioni
11.			
12.			
13.			
14.			
15.			
16.			
17.			
18.			
19.			
20.			

SEZ. 4

FUNZIONI DI AMMINISTRATORE O SINDACO DI SOCIETA'		
SOCIETA' (denominazione e sede)	Natura dell'incarico	Annotazioni
5.		
6.		
7.		
8.		

(1) Indicare il nome del parente.

Annotazioni: .....

.....

.....

.....

.....

Data 29/05/2013

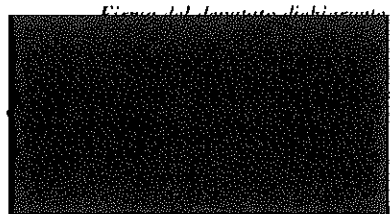

XVII LEGISLATURA

DICHIARAZIONE PER LA PUBBLICITA' DELLE SPESE PER LA PROPAGANDA ELETTORALE  
(LEGGE 5 LUGLIO 1982, N. 441 - LEGGE 10 DICEMBRE 1993, N. 515)

DICHIARANTE

Cognome	Nome	Data di nascita	Stato civile
ALFANO	GIOACCHINO	12.07.1963	CONIUGATO
Comune di nascita	Provincia (Sigla)	Comune di residenza	Provincia (Sigla)
SANT'ANTONIO ABATE	NA	SANT'ANTONIO ABATE	NA

AVVERTENZA

Alla dichiarazione debbono essere allegate le copie delle dichiarazioni di cui al comma 3 dell'articolo 4 della legge 18 novembre 1981, n. 659, relative agli eventuali contributi ricevuti (\*).

Gli originali di tali dichiarazioni debbono essere inviati invece alla Presidenza della Camera dei deputati.

(\*) Si riporta di seguito il comma richiamato come modificato dall'articolo 11, comma 1, della legge 6 luglio 2012, n. 96:

"Nel caso di erogazione di finanziamenti o contributi ai soggetti indicati nell'articolo 7 della legge 2 maggio 1974, n. 195, e nel primo comma del presente articolo, per un importo che nell'anno superi euro cinquemila, sotto qualsiasi forma, compresa la messa a disposizione di servizi, il soggetto che li eroga e il soggetto che li riceve sono tenuti a farne dichiarazione congiunta, sottoscrivendo un unico documento, depositato presso la Presidenza della Camera dei deputati ovvero a questa indirizzato con raccomandata con avviso di ricevimento. Detti finanziamenti o contributi o servizi, per quanto riguarda la campagna elettorale, possono anche essere dichiarati a mezzo di autocertificazione dei candidati. La disposizione di cui al presente comma non si applica per tutti i finanziamenti direttamente concessi da istituti di credito o da aziende bancarie, alle condizioni fissate dagli accordi interbancari".

SEZ. 1

SPese PER LA PROPAGANDA ELETTORALE

Dichiaro che, ai fini della propaganda elettorale per le elezioni politiche del 24 e 25 febbraio 2013, ho sostenuto le seguenti spese:

1. Denaro fornito (a mezzo bonifico bancario) dal candidato
2. Gioacchino Alfano e versato sul c/c bancario del
3. mandataris elettorale per 24.000,00 € (ventiquattromi euro)
4. ....
5. ....
6. ....
7. ....
8. ....
9. ....
10. ....
11. ....
12. ....
13. ....
14. ....

Dichiaro che, sempre ai medesimi fini, ho assunto le seguenti obbligazioni:

1. ....
2. ....
3. ....
4. ....
5. ....
6. ....
7. ....

Sul mio onore affermo che la dichiarazione corrisponde al vero.

Data 29/05/2013

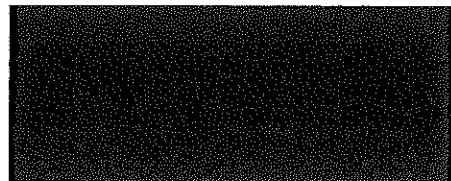



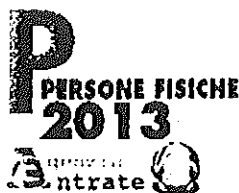

CODICE FISCALE

L F N G C H 6 3 L 1 2 I 3 0 0 N

REDDITI  
QUADRO RN - Determinazione dell'IRPEF

QUADRO RN	REDDITO COMPLESSIVO	Reddito di riferimento per agevolazioni fiscali	Credito per fondi comuni cui ai quadri RF, RG e RH	Partita compensabile con credito per fondi comuni	Reddito minimo da partecipazione in società non operative		
IRPEF	RN1	100.384,00 <sup>2</sup>	,00 <sup>3</sup>	,00 <sup>4</sup>	,00 <sup>5</sup>	100.384,00	
	RN3	Oneri deducibili			4.050,00		
	RN4	REDDITO IMPONIBILE (RN1 col. 5 + RN1 col. 2 - RN1 col. 3 - RN3; indicare zero se il risultato è negativo)					96.334,00
	RN5	IMPOSTA LORDA					34.594,00
	RN6	Detrazione per coniuge a carico					,00
	RN7	Detrazione per figli a carico					473,00
	RN8	Ulteriori detrazioni per figli a carico					,00
	RN9	Detrazione per altri familiari a carico					,00
	RN10	Detrazione per redditi di lavoro dipendente					,00
	RN11	Detrazione per redditi di pensione					,00
	RN12	Detrazione per redditi assimilati a quelli di lavoro dipendente e altri redditi					,00
	RN13	TOTALE DETRAZIONI PER CARICHI DI FAMIGLIA E LAVORO (somma dei righe da RN6 a RN12)					473,00
	RN14	Detrazioni canoni di locazione (Sez. V del quadro RP)	Totale detrazioni	Credito residuo da riportare al rigo RN29 col. 2			
	RN15	Detrazioni per oneri indicati nella Sez. I del quadro RP (18% dell'importo di rigo RP20)					783,00
	RN16	Detrazioni per spese indicate nella Sez. III-A del quadro RP (41% dell'importo di rigo RP48)					,00
	RN17	Detrazioni per spese indicate nella Sez. III-A del quadro RP (36% dell'importo di rigo RP49)					,00
	RN18	Detrazioni per spese indicate nella Sez. III-A del quadro RP (50% dell'importo di rigo RP50)					,00
	RN19	Detrazioni per gli oneri di cui alla Sez. IV del quadro RP (55% dell'importo di rigo RP65)					,00
	RN20	Detrazioni per gli oneri di cui alla Sez. VI del quadro RP					,00
	RN21	Detrazione riconosciuta al personale del comparto sicurezza, difesa e soccorso (rigo RC13)					,00
	RN22	TOTALE DETRAZIONI D'IMPOSTA (RN13 + RN14 col. 3 + somma dei righe da RN15 a RN21)					1.256,00
	RN23	Detrazione spese sanitarie per determinate patologie (10% dell'importo di colonna 1 rigo RP1)					,00
	RN24	Crediti d'imposta che generano residui	Riscatto prima casa	Incremento occupazione	Ritraggio anticipazioni fondi pensioni	Mediazioni	
	RN25	TOTALE ALTRE DETRAZIONI E CREDITI D'IMPOSTA (somma dei righe RN23 e RN24)					,00
	RN26	IMPOSTA NETTA (RN5 - RN22 - RN25; indicare zero se il risultato è negativo)					33.338,00
	RN27	Credito d'imposta per altri immobili - Sistema Abruzzo					,00
	RN28	Credito d'imposta per abitazione principale - Sistema Abruzzo					,00
	RN29	Credito residuo per detrazioni incapienti (di cui ulteriore detrazione per figli					,00) <sup>2</sup>
	RN30	Credito d'imposta per redditi prodotti all'estero (di cui derivanti da imposte figurative					,00) <sup>2</sup>
	RN31	Credito d'imposta Fondi comuni					,00 <sup>3</sup>
	RN32	RITENUTE TOTALI di cui ritenute sospese					,00 <sup>2</sup>
	RN33	DIFFERENZA (RN26 - RN27 - RN28 - RN29 col. 2 - RN30 col. 2 - RN31 col. 1 - RN31 col. 2 + RN32 col. 3 - RN32 col. 4) se tale importo è negativo indicare l'importo preceduto dal segno meno					-3.575,00
	RN34	Credito d'imposta per le imprese e i lavoratori autonomi					,00
	RN35	ECCEDENZA D'IMPOSTA RISULTANTE DALLA PRECEDENTE DICHIARAZIONE di cui credito IMU 730/2012					,00 <sup>2</sup>
	RN36	ECCEDENZA D'IMPOSTA RISULTANTE DALLA PRECEDENTE DICHIARAZIONE COMPENSATA NEL MOD. F24					,00
	RN37	ACCONTI di cui acconti sospesi					,00 <sup>2</sup>
	RN38	Restituzione bonus Bonus incapienti					,00
	RN39	Importi rimborsati dal sostituto per detrazioni incapienti					,00
	RN40	Impeti da trattare o da rimborsare risultanti dal Mod. 730/2013					,00
	RN41	IMPOSTA A DEBITO					,00
	RN42	IMPOSTA A CREDITO					3.575,00
		RESIDUO DELLE DETRAZIONI E DEI CREDITI D'IMPOSTA					
	RN43	Residuo RN23					,00
		Residuo RN24, col. 1					,00
		Residuo RN24, col. 3					,00
		Residuo RN24, col. 4					,00
	RN44	Residuo RN24, col. 2					,00
	RN45	Residuo RN28					,00
Altri dati	RN50	Reddito abitazione principale					,00
		Redditi fondiari non imponibili					,00

CONFORME AL PROVVEDIMENTO AGENZIA DELLE ENTRATE DEL 31/01/2013 E DEL 12/02/2013 E DEL 19/04/2013 - ITWorking S.r.l. www.itworking.it

DICHIARAZIONE PER LA PUBBLICITA' DELLA SITUAZIONE PATRIMONIALE  
(LEGGE 5 LUGLIO 1982, N. 441, PUBBLICATA SULLA G.U. N. 194 DEL 16 LUGLIO 1982)

VARIAZIONI INTERVENUTE IN RAPPORTO ALL'ULTIMA DICHIARAZIONE PRESENTATA  
E PUBBLICATA NEL BOLLETTINO DELLA DOCUMENTAZIONE PATRIMONIALE 2013

DICHIARANTE

Cognome	Nome	Data di nascita	Stato civile
ALFANO	GIOACCHINO	12.07.1963	CONIUGATO

Attesto che nessuna variazione patrimoniale è intervenuta in rapporto all'ultima dichiarazione presentata e pubblicata sul *Bollettino della documentazione patrimoniale 2013*.

OPPURE

Attesto che in rapporto all'ultima dichiarazione presentata e pubblicata sul *Bollettino della documentazione patrimoniale 2013* sono intervenute le seguenti variazioni:

- VENDITA AUTOVEICOLA LANCIA Y - CM<sup>3</sup> 1242 - KW 59,00
- SI PRECISA CHE NEL MODELLO A ALLA SEZIONE 3 IL NUMERO DI AZIONI POSSEDUTE SONO 10 PER UN IMPORTO COMPLESSIVO INVARIATO DI € 5.000

Sul mio onore affermo che la dichiarazione corrisponde al vero.

Data .....

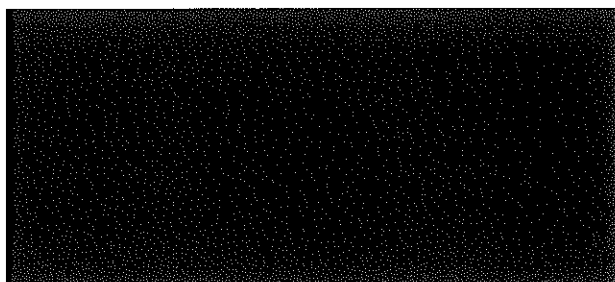



CODICE FISCALE

L F N G C H 6 3 L 1 2 I 3 0 0 N

REDDITI

QUADRO RN - Determinazione dell'IRPEF

QUADRO RN	IRPEF	REDDITO COMPLESSIVO	Reddito di riferimento per figli in abito fiscale	Credito per fondi comuni di cui al quadro RF, RG e RH	Perizia compensabile con credito per fondi comuni	Reddito minimo da partecipazione in società non operative		
RN1		118.888,00 <sup>1</sup>	,00 <sup>2</sup>	,00 <sup>3</sup>	,00 <sup>4</sup>	,00 <sup>5</sup>	118.888,00	
RN2		Deduzione per abitazione principale				,00		
RN3		Oneri deducibili				1.697,00		
RN4		REDDITO IMPONIBILE (indicare zero se il risultato è negativo)					117.191,00	
RN5		IMPOSTA LORDA					43.562,00	
RN6		Detrazioni per familiari a carico	Detrazione per coniuge e carico	Detrazione per figli a carico	Ulteriore detrazione per figli a carico	Detrazione per altri familiari a carico		
RN7		Detrazioni lavoro	Detrazione per redditi di lavoro dipendente	Detrazione per redditi di pensione	Detrazione per redditi esentati a scatti di scala e di anzianità e altri redditi			
RN8		TOTALE DETRAZIONI PER CARICHI DI FAMIGLIA E LAVORO					,00	
RN12		Detrazioni canoni di locazione (Sez. V del quadro RP)	Totale detrazione	Credito residuo da riportare al rigo RN29 col. 2	Detrazione utilizzata			
RN13		Detrazione oneri Sez. I quadro RP	(19% di RP15 col. 4)	(24% di RP15 col. 5)				
RN14		Detrazione spese Sez. III-A quadro RP	(41% di RP48 col. 1)	(36% di RP48 col. 2)	(50% di RP48 col. 3)	(65% di RP48 col. 4)		
RN16		Detrazione spese Sez. III-C quadro RP		(50% di RP57 col. 5)			,00	
RN18		Detrazione oneri Sez. IV quadro RP	(65% di RP65) <sup>1</sup>	,00	(65% di RP66) <sup>2</sup>		,00	
RN17		Detrazione spese Sez. VI quadro RP					,00	
RN21		Detrazioni investimenti start up (Sez. VI del quadro RP)	RP80 (19% col. 5 + 25% col. 6)	Residuo detrazione	Detrazione utilizzata			
RN22		TOTALE DETRAZIONI D'IMPOSTA					3.361,00	
RN23		Detrazione spese sanitarie per determinate patologie					,00	
RN24		Crediti d'imposta che generano residui	Riacquisto prima casa	Incremento occupazione	Ritiro anticipazioni fondi comuni	Mediazioni		
RN25		TOTALE ALTRE DETRAZIONI E CREDITI D'IMPOSTA (somma dei rigi RN23 e RN24)					,00	
RN26		IMPOSTA NETTA (RN5 - RN22 - RN25, indicare zero se il risultato è negativo)					40.201,00	
RN27		Credito d'imposta per abitazioni immobiliari - Sistema Abruzzo					,00	
RN28		Credito d'imposta per abitazione principale - Sistema Abruzzo					,00	
RN29		Crediti residui per detrazioni incapienti		(di cui ulteriore detrazione per figli)			,00	
RN30		Crediti d'imposta per redditi prodotti all'estero						
RN31		Crediti d'imposta Fondi comuni		Altri crediti d'imposta			,00	
RN32		RITENUTE TOTALI	di cui ritenute sospese	di cui altre ritenute subite	di cui ritenute art. 5 non utilizzate			
RN33		DIFFERENZA (se tale importo è negativo indicare l'importo preceduto dal segno meno)					-2.983,00	
RN34		Crediti d'imposta per le imprese e i lavoratori autonomi					,00	
RN35		ECCEDENZA D'IMPOSTA RISULTANTE DALLA PRECEDENTE DICHIARAZIONE		di cui credito IMU <sup>1</sup> 730/2013			3.575,00	
RN36		ECCEDENZA D'IMPOSTA RISULTANTE DALLA PRECEDENTE DICHIARAZIONE COMPENSATA NEL MOD. F24					660,00	
RN37		ACCONTI	di cui acconti sospesi	di cui recupero imposta sostitutiva	di cui acconti ceduti	di cui fuoruscanti dal regime di vantaggio	di cui credito rivenuto da atti di recupero	
RN38		Restituzione bonus	Bonus incapienti		Bonus famiglia			
RN39		Importi rimborsati dal sostituto per detrazioni incapienti		Ulteriore detrazione per figli	Detrazione canoni locazione			
RN40		IRPEF da trattare o da rimborsare risultante dal Mod. 730/2014	Trattenuto dal sostituto	Credito compensato con Mod. F24	Rimborsato dal sostituto			
RN41		IMPOSTA A DEBITO			di cui rateizzata			
RN42		IMPOSTA A CREDITO					5.898,00	
RN43		Residuo detrazioni, crediti d'imposta e deduzioni	RN23	RN24, col. 1	RN24, col. 2	RN24, col. 3		
RN43			RN24, col. 4	RN28	RN21, col. 2	RP32, col. 2		
RN43			RP26, col. 5					
RN50		Altri dati	Abitazione principale soggetta a IMU	Fondari non imputati		di cui rimborsati all'estero		
RN55		Accanto 2013	CASI PARTICOLARI - Accanto Irpef ricalcolato - Non residenti, Terreni, Frontisti, Reddi d'impresa				,00	
RN61		Accanto 2014	Accanto dovuto	Primo acconto		Secondo o unico acconto	,00	
RN62		Casi particolari - ricalcolo	Residuo complessivo	Imposta netta		Differenza	,00	

CONFORME AL PROVVEDIMENTO AGENZIA DELLE ENTRATE DEL 31/01/2014 E DEL 04/04/2014 - IT/Working S.r.l. www.itworking.it